

PROJEKT ARCH-BUDOWLANY
WIDOK ELEWACJI I
1 : 100

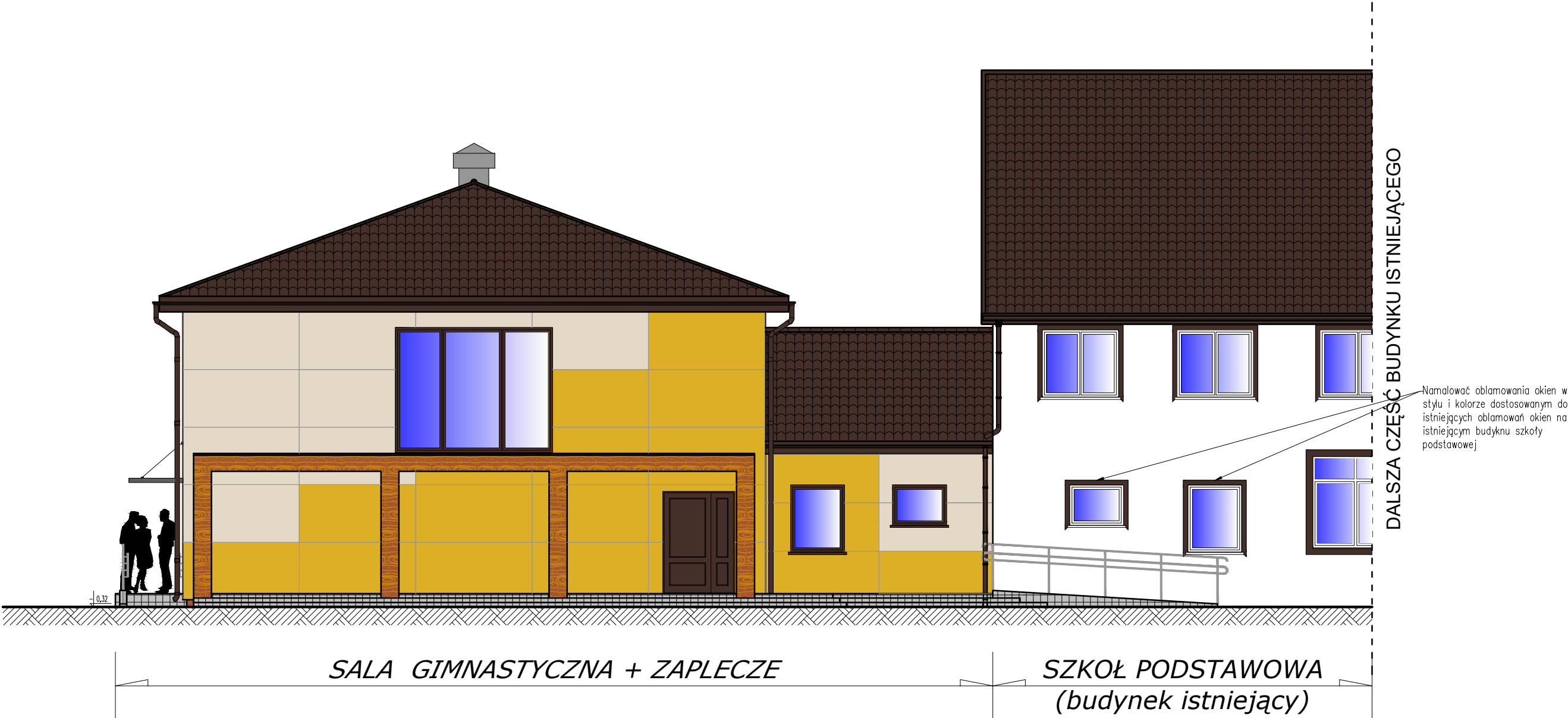

ELEWACJA POŁUDNIOWA

Wzór układania kostki:

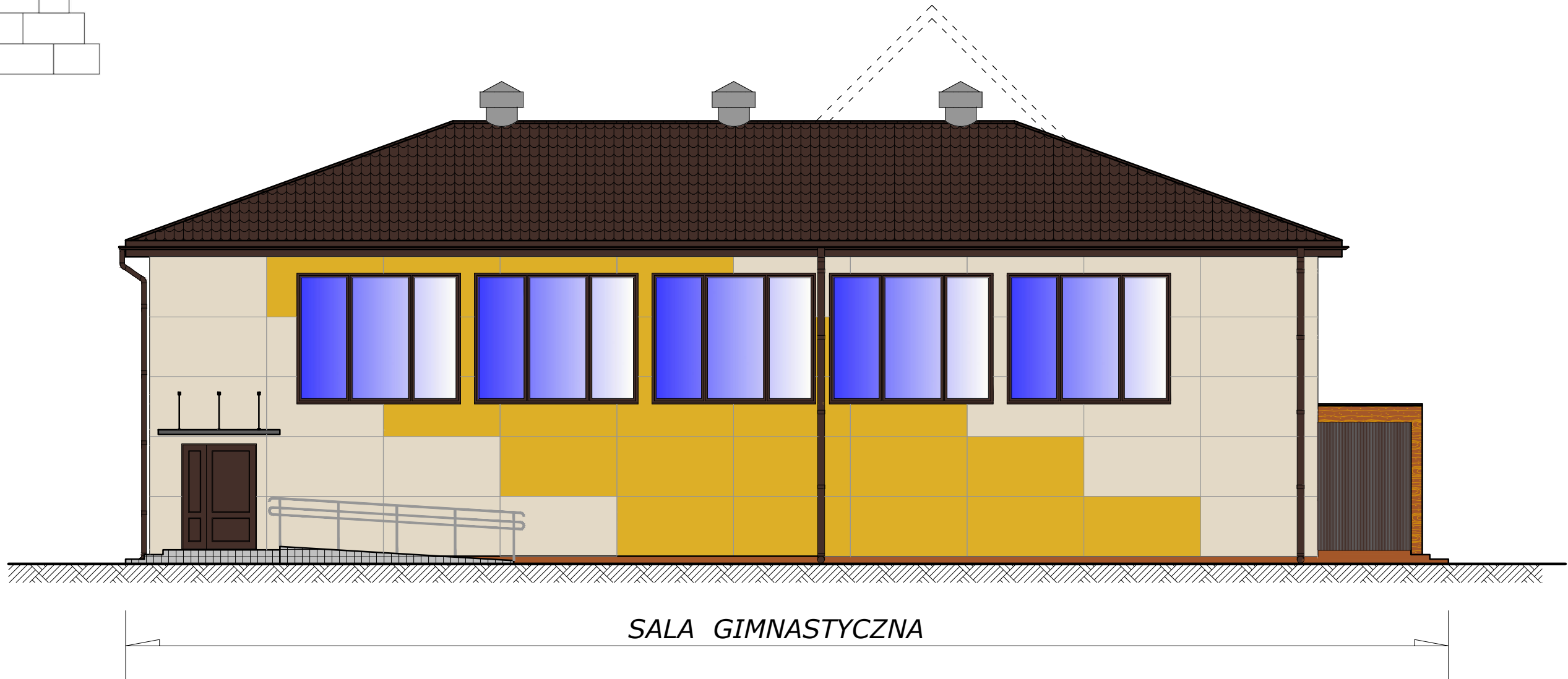
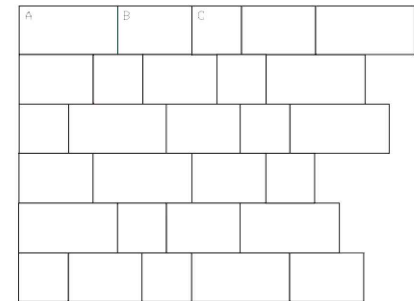

ELEWACJA ZACHODNIA

Elewacje wykonane z okładzin elewacyjnych wykonanych z wełny skalnej np. ROCKPANEL COLOURS gr.9mm (materiału w sposób zrównoważony pozyskiwanego z natury, który jest ogniotrwały, stabilny wymiarowo, odporny na warunki atmosferyczne oraz łatwy w użyciu i utrzymaniu)

Pokrycie dachu blachodachówka stalowa powlekana dopasowana do pokrycia dachu części istniejącej - np. RAL 8017.

Rynny oraz rury spustowe stalowe, powlekane w kolorze dopasowanym do pokrycia dachu projektowanej sali oraz do pokrycia dachu części istniejącej - np. RAL 8017.

Obróbki blacharskie w kolorze dopasowanym do koloru pokrycia dachowego i rynien oraz rur spustowych.

Stolarka okienna oraz drzwiowa w kolorze ciemnobrązowym, dopasowana do koloru pokrycia oraz rynien i obróbek.

Zadaszenie wejść w postaci daszków stalowo-szklanych o konstrukcji lekkiej.

Wykończenie cokołu w postaci tynku mozaikowego cienkowarstwowego w kolorze brązowym - np. Ceresit CT 177 w kolorze Perul.

Pergola od strony południowej wykończona za pomocą tynku strukturalnego z efektem dekoracyjnym deski w kolorze jasnym - np. sosny. Wypełnienie pergoli za pomocą belek drewnianych impregnowanych w kolorze jasnym.

Powierzchnie chodników, podestów, pochylni wykonane z kostki brukowej gr.6cm w kolorze jasnoszarym - np. BRUK-BET PROSPECT w kolorze tytan jasny lub tytan szary jasny.

Poręcze pochylni dla niepełnosprawnych wykonane z rur okrągłych Ø50 ze stali nierdzewnej.

Oznaczenia kolorów:

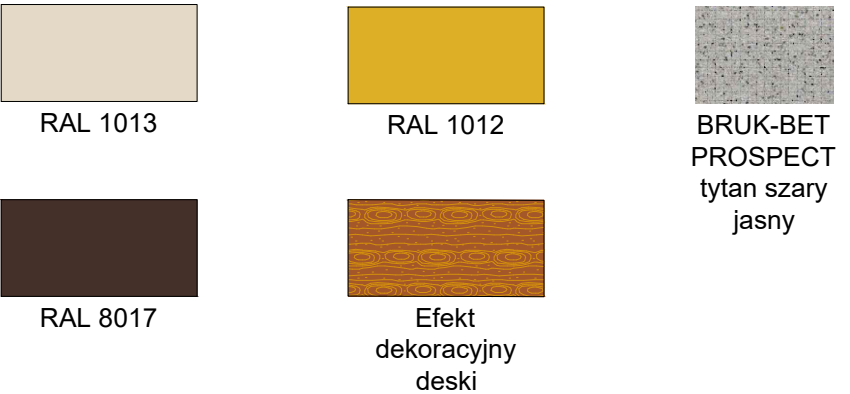

JEDNOSTKA PROJEKTOWA ARCHI-BUD PROJEKTOWANIE I NADZÓR BUDOWLANY MGR INŻ. MICHAŁ KAMIŃSKI 13-332 JAMIELNIK UL. NOWA 9 NIP 744 175 51 16	BRANŻA: ARCHITEKTURA	NR RYS. A-9
OBIEKT: Budowa sali sportowej dla niepełnosprawnych w tym dzieci i młodzieży do rehabilitacji i rekreacji przy Szkole Podstawowej w Łęgowie wraz z adaptacją istniejących pomieszczeń na cele socjalne	PROJEKTOWAŁ: mgr inż. architekt Michał Kamiński WAM/0040/PWOK/15 23/WMOKK/2017	SPRAWDZIŁ: mgr inż arch Łukasz Krawiecki 13/WMOKK/2019
LOKALIZACJA: Działka nr 70/3, obręb ewidencyjny 0011 Łęgowo, Jednostka ewidencyjna : Gmina Kisielice	INWESTOR: Gmina Kisielice ul. Daszyńskiego 5 14-220 Kisielice	TYTUŁ RYSUNKU: PROJEKT ARCH-BUDOWLANY WIDOK ELEWACJI I 1 : 100
DATA: 11.2022	SKALA: 1:100	